

Planta Baixa

Trecho compreendido entre a Rua Terezinha Rohling Boger e o Início do recape Existente na Rua Luiz Prolo
Escala: 1/250

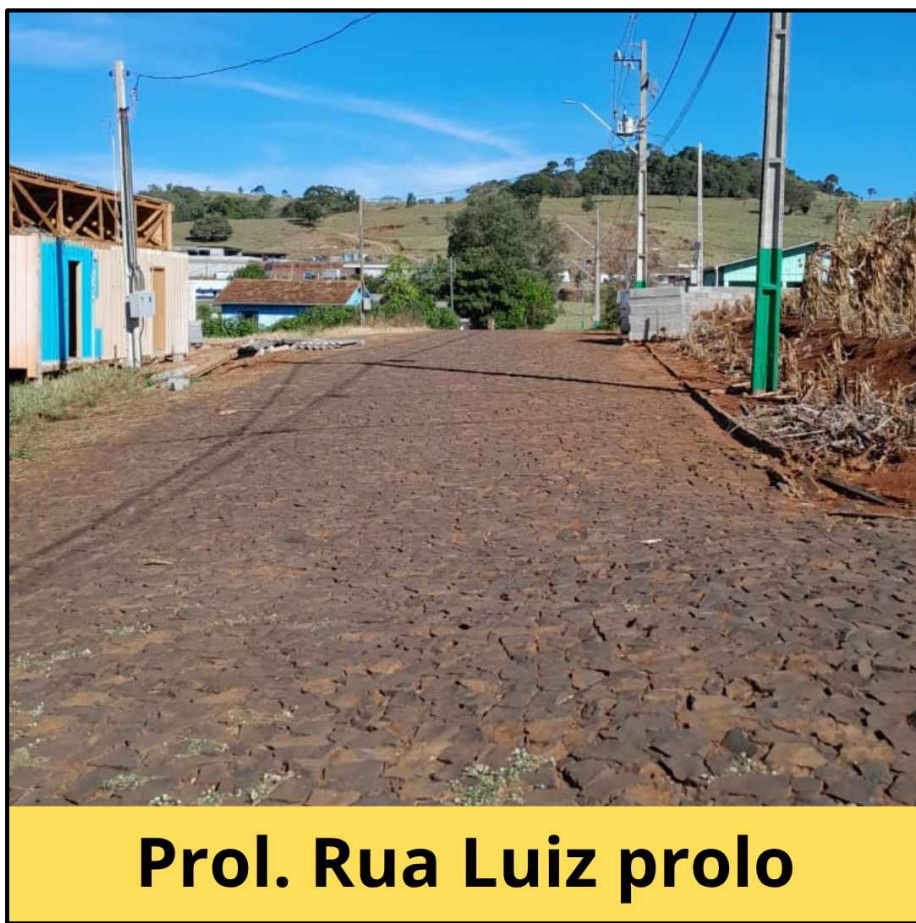

Prol. Rua Luiz prolo

FONTE: MUNICIPIO DE NOVA ESPERANÇA DO SUDOESTE



FONTE: GOOGLE EARTH

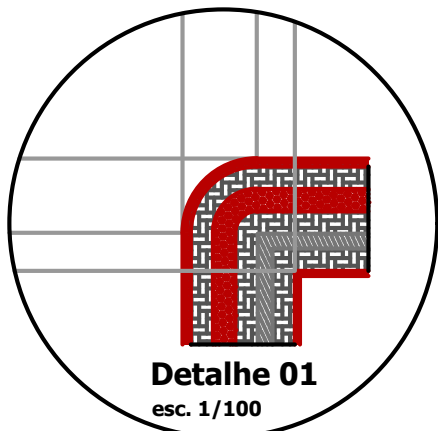

Detalhe 01
esc. 1/100

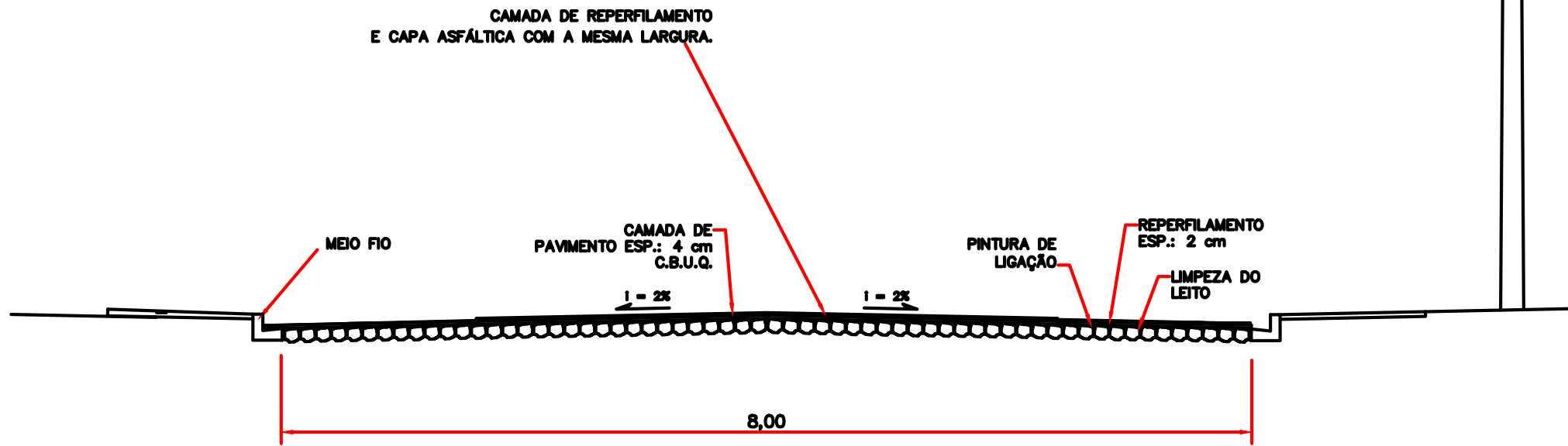
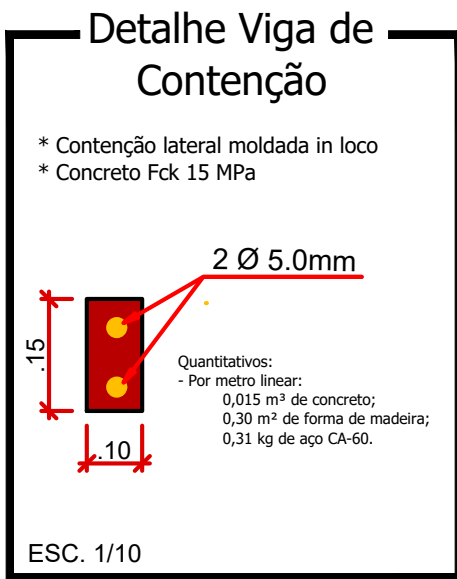
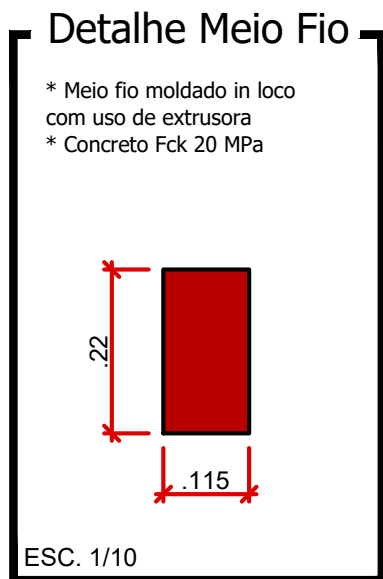
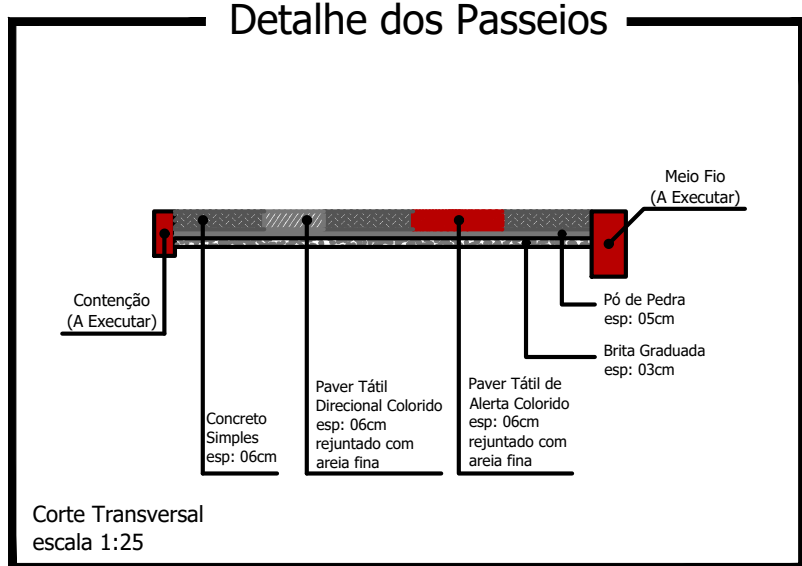

DETALHE - PERFIL TRANSVERSAL
S/ ESCALA

Detalhe das Rampas de Acesso (4,50 x 1,40m)

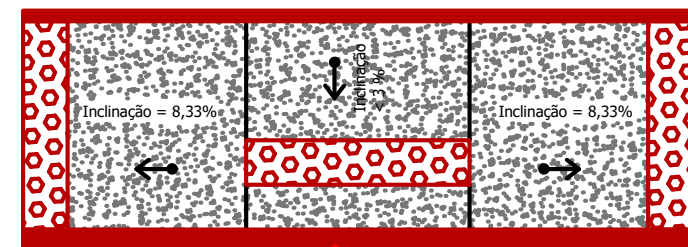

Planta Baixa

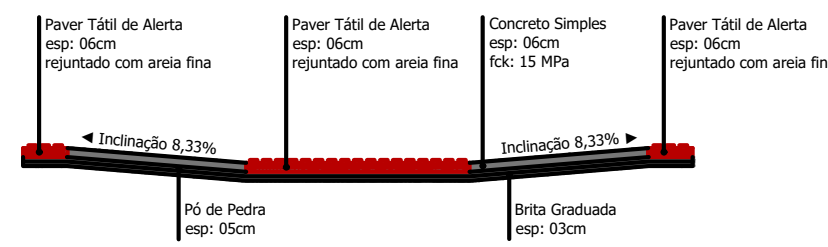

Corte Horizontal

* Cada Rampa Contém:
- Base em brita graduada (espessura 03cm): 0,19m³
- Base em Pó de Pedra (espessura 05cm): 0,32m³
- Base em concreto simples Fck 15 MPa (espessura 06cm): 0,30m³
- Paver tátil de alerta, colorido: 1,29m²

Escala 1:50

LEGENDA: Rua Luiz Prolo

- Meio Fio L = 144,00 m
- Contenção Lateral a ser Executada - 07 cm L = 144,00 m
- Sinalização Tátil Direcional e = 6,0 CM
Área Total = 50,40 m²
- Concreto Simples e = 6,0 CM
Área Total = 151,20 m²
- Pó de Pedra e = 03 cm V = 6,91m³
Pedra Britada e = 03 cm V = 6,91 m³
- Acesso em concreto armado L = 18,00 m
- Placa - Nome de Rua (Existente)

Detalhe da Estrutura do Pavimento

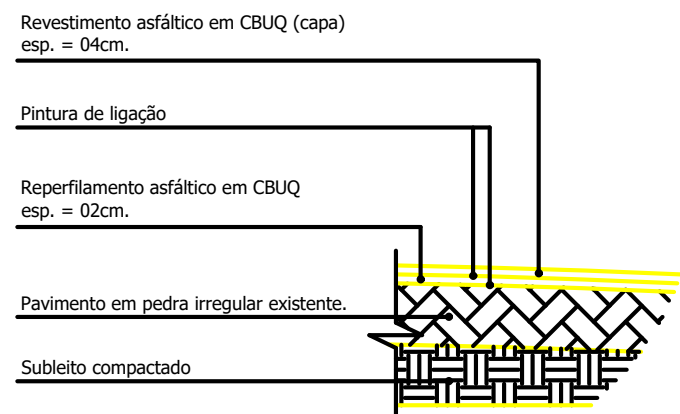

Escala: 1/50

Reperilamento e = 2,0 cm
Área Total = 576,00 m²
Capa e = 4,0 cm
Área Total = 576,00 m²

Rua Luiz Prolo

PROJETO:	Recape / Construção de Passeios	ÁREA TOTAL A RECAPEAR:	576,00 m²
PROPRIETÁRIO:	Prefeitura de Nova Esperança do Sudoeste	DOCUMENTO EMITIDO PARA:	<input type="checkbox"/> Anteprojeto <input checked="" type="checkbox"/> Aprovação Legal <input type="checkbox"/> Execução
CIDADE/ESTADO:	Nova Esperança do Sudoeste Paraná	PAVIMENTAÇÃO	
RUA:	Rua Luiz Prolo - Loteamento Boger	REVISÃO:	01
CONTEÚDO:	Planta Baixa; Detalhes	FOLHA:	P-01/01
ESCALA:	Indicada	DATA:	Agosto/2025
DESENHO:			